

Condiciones generales de contratación

Según se establece en la Directiva relativa a los mercados de Instrumentos Financieros (MiFID), se dispone de una manera detallada, de la información precontractual en la web:

(<https://agenciadevalores.gco.com>)

Advertencia

El presente documento tiene carácter informativo y no representa recomendación alguna para la suscripción del producto. El cliente examinará y leerá las características del producto con la finalidad de conocer por sí mismo la inversión que supone. En el supuesto de que, aun así, tuviera dudas que pudieran inducirle a error, el Cliente se abstendrá de contratarlo. En cualquier caso, el cliente asumirá todos los riesgos que conlleva la suscripción de este producto. La entidad realizará a todos los clientes una evaluación de la idoneidad.

Entidad gestora



Entidad comercializadora

Occident GCO Capital, Agencia de Valores S.A.U

Inscrita en CNMV N° 212

Fecha de inscripción 7 de Febrero de 2003

capital.agenciavalores@occident.com

Avda. Alcalde Barnils, 63, 2ª planta. 08174

Sant Cugat del Vallès, Barcelona

<https://agenciadevalores.gco.com/>

Occident
Agencia de Valores

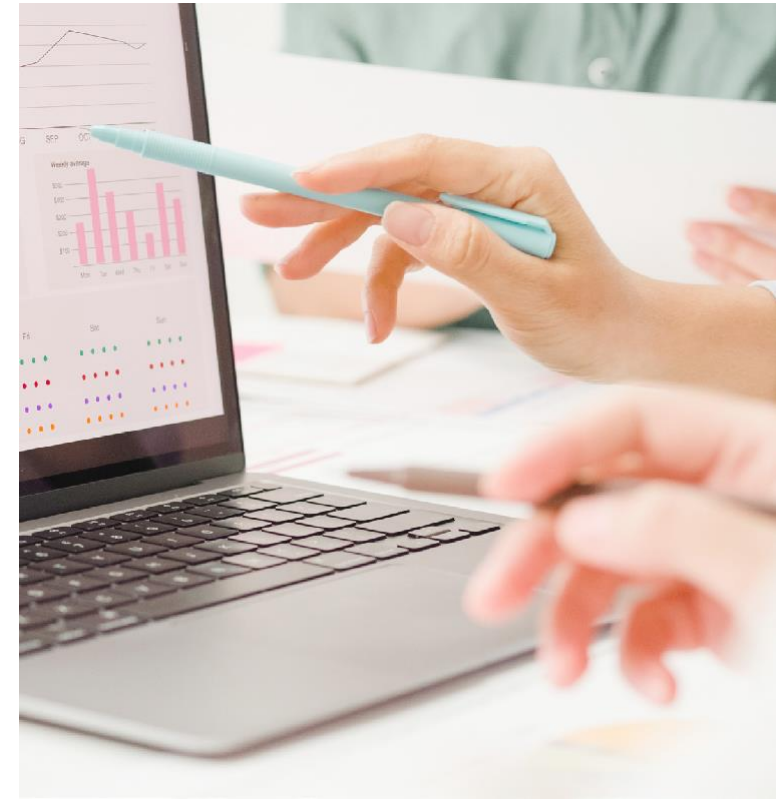

1º Semestre 2024

GCO Internacional, FI

Información sobre instrumentos financieros

30 de junio de 2024

GCO Internacional, FI es un fondo de renta variable internacional. Invierte hasta un 100% de su cartera en renta variable. No hay predeterminación en cuanto a emisores/divisas/países, pero se dirigirá principalmente a emisores de capitalización bursátil alta y/o media. La inversión en monedas no euro será superior al 30%.

La gestión toma como referencia, a efectos meramente comparativos, la rentabilidad del MSCI World Total Return Euro, índice mundial de renta variable que se obtienen a través de la ponderación de diferentes países o regiones del mundo desarrollado, formado por 1.600 valores de bolsas de 22 países.

Este fondo está clasificado por la Comisión Nacional del Mercado de Valores como productos que promueven características medioambientales o sociales, "producto artículo 8", tal y como establece el Reglamento (UE) 2019/2088". (*)

(*) Para más detalle dirijase al folleto completo y su anexo sobre sostenibilidad publicado en la web <http://agenciadevalores.gco.com> y/o en la página web oficial de CNMV.

Condiciones generales de contratación

Históricamente la renta variable siempre ha proporcionado rendimientos superiores a los demás activos financieros a largo plazo. El fondo pretende aportar a los partícipes la revalorización de las bolsa mundiales. No se ha otorgado una garantía de rentabilidad.

Rentabilidades pasadas no garantizan rentabilidades futuras.

Riesgos inherentes a la inversión

La inversión en renta variable conlleva que la rentabilidad del Fondo se vea afectada por la volatilidad de los mercados en los que invierte, por lo que presenta un alto riesgo de mercado. La inversión en activos denominados en divisas distintas del euro conlleva un riesgo derivado de fluctuaciones de los tipos de cambio. El Fondo integra los riesgos de sostenibilidad mediante la aplicación de su Política de Inversión Sostenible.

Perfil del cliente: Fondo dirigido a inversores que habitualmente invierten en renta variable nacional y deseen diversificar parte de su dinero en títulos europeos. Sus inversiones se realizan en las bolsas de los países de la zona euro, Reino Unido y Suiza.

Datos a 30 de junio de 2024

Datos Generales	1º SEMESTRE 2024	1º SEMESTRE 2023
PATRIMONIO	11.193.045,02	9.562.111,52
Nº PARTICIPACIONES	783.479,99	669.319,47
Nº PARTICIPES	558	611
INVERSIÓN INICIAL MÍNIMA	0	0

Comisiones aplicadas

Comisiones aplicadas	%	Base de cálculo
Comisión anual de gestión	1,75	Patrimonio a valor efectivo
Comisión anual de depositario	0,035	Patrimonio a valor efectivo
Coste del servicio de asesoramiento financiero	0,00	No aplica

Distribución de activos

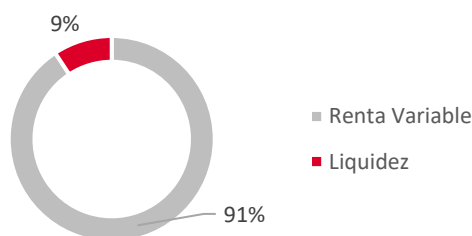

Evolución del valor liquidativo

El valor liquidativo es el precio de las participaciones del fondo, valor calculado diariamente por la gestora, siendo el coeficiente del patrimonio neto del fondo entre el número de participaciones en circulación.



Comportamiento del fondo

Fecha	Patrimonio fin de periodo (miles de €)	Valor liquidativo fin de periodo (€)
Periodo del informe	216.888	17,4184
2023	170.015	14,9083
2022	127.364	12,5034
2021	61.197	14,5408

Acum.	Trimestral			Anual					
	Año actual	Ultim trim	Trim -1	Trim -2	Trim -3	2023	2022	2021	2019
(%)									
Rentabilidad sin anualizar (1)	16,84	4,35	11,97	5,99	-1,54	-	-	-	-
Gastos s/patrimonio	0,89	0,45	0,45	0,45	0,46	1,82	1,84	1,84	1,86

Rentabilidades extremas	Trimestre actual		Último año		Últimos tres años	
	%	Fecha	%	Fecha	%	Fecha
Rentab. Mínima (%)	-0,92	19/04/2024	-0,94	31/01/2024	-	-
Rentab. Máxima (%)	1,78	26/04/2024	2,03	22/02/2024		

(1) Solo se informa para las clases con una antigüedad mínima del periodo solicitado y siempre que no se haya modificado su vocación inversora.